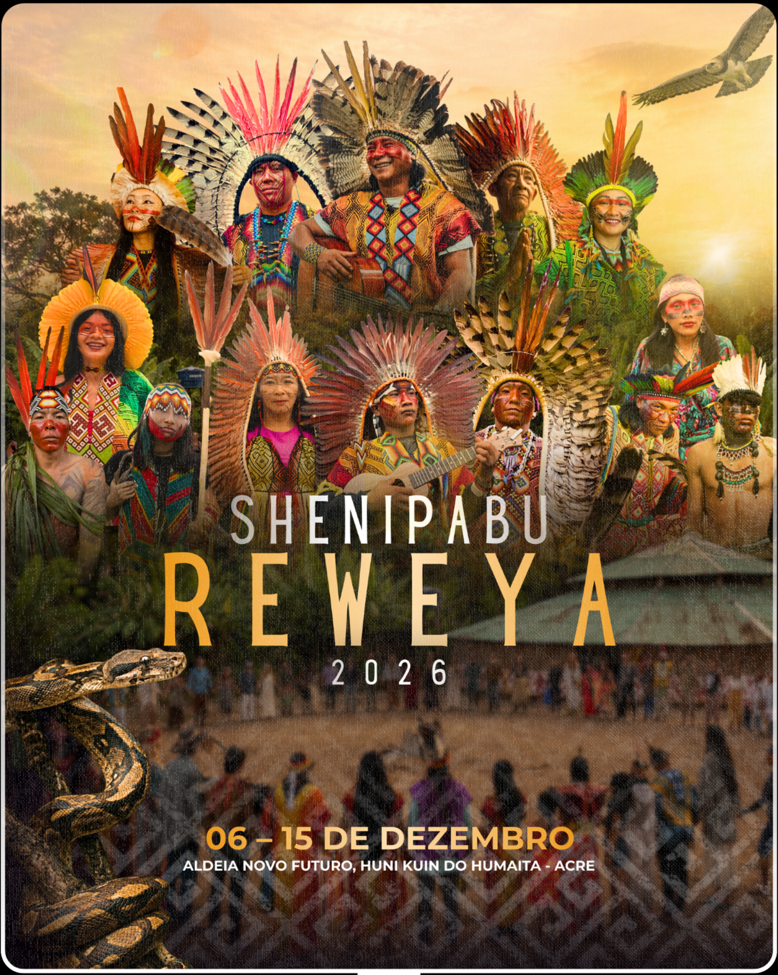

SHENIPABU

REWEYA

2026

06 – 15 DE DEZEMBRO

ALDEIA NOVO FUTURO, HUNI KUIN DO HUMAITA - ACRE

SHÊNIPABU REWEYÁ

UM ENCONTRO PARA ATRAVESSAR OS CAMINHOS DA MÚSICA HUNI KUIN

A música acompanha o povo Huni Kuin em muitos caminhos: Está nas cerimônias, mas também na alegria. Está na floresta, nas brincadeiras, na alimentação, no caminhar e nos momentos de convivência. Está presente no cotidiano e atravessa gerações como uma forma de preservar conhecimentos, histórias e modos de viver.

É desse entendimento que nasce o *SHÊNIPABU REWEYÁ (os cantos dos nossosancestrais).*
Rewe tsignifica música. Unido a ya, traz a ideia de diferentes formas de música, de muitos cantos que compõem esse universo.

O encontro nasce com uma missão: fortalecer e compartilhar as músicas ancestrais da tradição Huni Kuin, abrindo espaço para conhecer uma dimensão da cultura que vai muito além dos cantos tradicionalmente associados às cerimônias de cura

◆

MUITOS CANTOS MAIS CAMINHOS

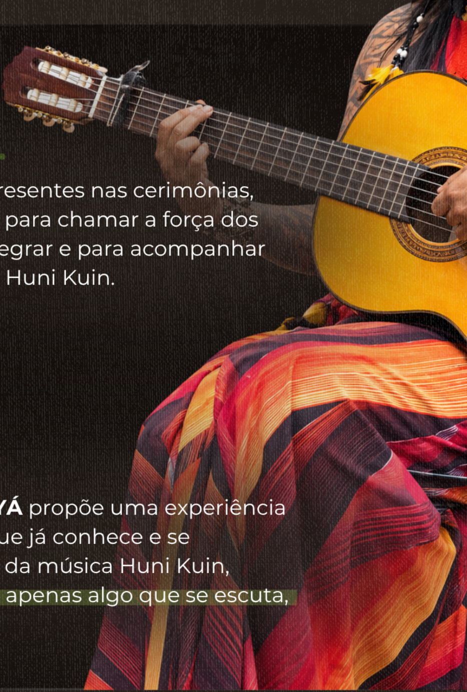

Existem cantos para diferentes momentos da vida.

Há músicas de cura e cantos presentes nas cerimônias, mas também existem músicas para chamar a força dos legumes, para celebrar, para alegrar e para acompanhar diferentes experiências da vida Huni Kuin.

Cada canto carrega uma relação com o mundo.

Por isso, o **SHÊNIPABU REWEYÁ** propõe uma experiência para quem deseja ir além do que já conhece e se aproximar de outros caminhos da música Huni Kuin, compreendendo que ela não é apenas algo que se escuta, mas algo que se vive.

EM UM NOVO TEMPO DE TRANSFORMAÇÃO E FORTALECIMENTO DA CULTURA, ESSES CONHECIMENTOS TAMBÉM ENCONTRAM NOVAS FORMAS DE EXPRESSÃO.

A voz ancestral passa a caminhar junto aos instrumentos, abrindo novas possibilidades sem deixar para trás a raiz de onde tudo nasceu.

A MÚSICA COMO CAMINHO

Para o povo Huni Kuin, a música atravessa o tempo. Passa de geração em geração e guarda conhecimentos que muitas vezes não precisam ser explicados por palavras.

É ASSIM QUE APRENDE

UM CANTO PODE CARREGAR UMA HISTÓRIA.

UMA MELODIA PODE GUARDAR UM ENSINAMENTO.

UMA CRIANÇA PODE APRENDER ATRAVÉS DA MÚSICA AQUILO QUE LEVARÁ CONSIGO POR TODA A VIDA.

A música vai formando um caminho.

E, como todo caminho, ele começa pequeno e vai se abrindo à medida que seguimos por ele. Um caminho deixado pelos ancestrais, que continua sendo percorrido no presente e que aponta para um futuro: plantar boas sementes no mundo, cuidar da família, fortalecer a comunidade e viver com alegria.

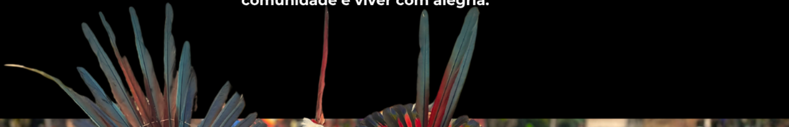

A ALEGRIA TAMBÉM É UM ENSINAMENTO

A música não está somente nos momentos de profundidade. Ela também chama a alegria.

Nas crianças que crescem cantando, existe uma forma de aprender a olhar para a vida, compartilhar alegria e fortalecer os vínculos com quem está ao redor. Porque aquilo que é aprendido desde cedo acompanha uma pessoa por toda a sua caminhada.

Uma semente cultivada com alegria pode se transformar em uma árvore que oferece sombra para muitos. É nesse sentido que cantar também é uma forma de cuidar do futuro.

BATISMO HAMPAYA

O Hampaya é um ritual tradicional do povo Huni Kuin, realizado para abrir a inteligência, a voz, a alegria e a sabedoria.
A medicina da pimenta é aplicada na língua para retirar o “ruiu”, descrito como uma saliva que bloqueia o canto e representa aquilo que impede a pessoa de se expressar.
O ritual busca despertar habilidades como cantar, tocar instrumentos, aprender e até falar outros idiomas.

DURANTE A CERIMÔNIA, O PAJÉ CANTA O PACARIM, MÚSICA QUE INVOCA OS ESPÍRITOS DOS PÁSSAROS CANTADORES DA FLORESTA.
APÓS A APLICAÇÃO DA MEDICINA, É NECESSÁRIO SEGUIR UMA DIETA DE TRÊS À SETE DIAS PARA QUE ELA POSSA ATUAR NO CORPO (QUANTO MAIS MELHOR).

Após a aplicação da medicina, é necessário seguir uma dieta de três à sete dias para que ela possa atuar no corpo (quanto mais melhor).
Nesse período, evita-se açúcar, carne, sal, bebidas alcoólicas e relações sexuais, priorizando alimentos simples, como batatas, ovos e verduras.
Segundo a tradição, o Txaná, pássaro japinim, permanece sobre a cabeça, trazendo a inteligência e os aprendizados buscadritual.m itual.

UM POUCO DO QUE SERÁ VIVIDO NO FESTIVAL

A programação reúne diferentes momentos de aprendizado, prática e convivência. Algumas atividades acontecem em horários específicos; outras acompanham o ritmo da própria aldeia e da floresta.

》 **NIXIPAE — 5 RITUAIS**
Cerimônias de Nixipae (Ayahuasca) realizadas durante a noite, seguindo até o amanhecer.

》 **KAMBÔ — 1 SESSÃO**
Momento tradicional de aplicação de Kambô, associado a processos de limpeza e fortalecimento físico e espiritual.

》 **DUME DESHKE — PREPARO DO RAPÉ**
Uma experiência de aproximação com o modo tradicional Huni Kuin de preparar o rapé, desde a coleta dos elementos na floresta até seu preparo e aplicação, conduzida pelos pajés.

》 **NISUN DAU — BANHOS DE PLANTAS**
Contato com plantas medicinais e aromáticas utilizadas tradicionalmente em banhos, dentro dos conhecimentos transmitidos pela comunidade.

》 **CAMINHADA PELA FLORESTA**
Uma oportunidade de conhecer parte da biodiversidade do território e aprender sobre plantas de cura e outros conhecimentos relacionados às medicinas da floresta.

》 **KENE HUNI KUIN — PINTURA CORPORAL**
Vivência com os grafismos tradicionais Huni Kuin, conhecendo seus traços e significados a partir do contato com quem preserva esse conhecimento.

» DANÇAS TRADICIONAIS HUNI KUIN
Momentos de celebração coletiva por meio das danças e expressões tradicionais do povo Huni Kuin.

» DIETA DO HAMPAYA
Ritual tradicional Huni Kuin que busca abrir a voz, a inteligência e a sabedoria por meio da medicina da pimenta e dos cantos sagrados.

VIVA ESSA EXPERIÊNCIA UNICA

O SHÊNIPABU REWEYÁ é especialmente pensado para quem deseja ultrapassar os caminhos mais conhecidos dos cantos de cura e descobrir a diversidade musical presente na cultura Huni Kuin.

Não se trata apenas de aprender novas músicas. É uma oportunidade de compreender por que se canta, quando se canta e o que a música representa dentro da vida de um povo.

Um encontro entre conhecimento, prática, convivência e floresta. Uma experiência para escutar com atenção, aprender com respeito e permitir que novos caminhos sejam apresentados.

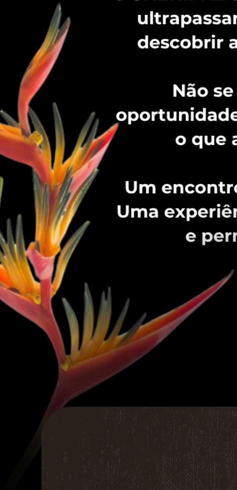

UMA EXPERIÊNCIA VIVA

**Na floresta, nem tudo acontece no tempo do relógio.
Algumas coisas precisam de silêncio.
Outras precisam de escuta.
Algumas precisam de canto.**

A programação do SHÊNIPABU REWEYÁ reúne momentos de aprendizado, vivências culturais, música, convivência e experiências tradicionais Huni Kuin.

Mas existe também aquilo que não pode ser colocado em uma programação: o encontro com a floresta, o convívio com a comunidade, as crianças correndo, os sons ao redor e aquilo que pode surgir quando diferentes caminhos se encontram.

Por isso, algumas experiências podem nascer naturalmente ao longo dos dias, respeitando o ritmo da aldeia e as condições do território.

ALDEIA NOVO FUTURO

ONDE O NOVO FUTURO COMEÇA A SER PLANTADO

O **SHÊNIPABU REWEYÁ** acontece na Aldeia Novo Futuro, um território marcado por uma história de força, continuidade e construção. Seu próprio nome carrega um propósito: plantar um novo futuro para todos.

Há anos, a aldeia recebe pessoas vindas de diferentes lugares do mundo, criando um espaço de encontro entre diferentes realidades e formas de viver. Cercada pela floresta amazônica e pela presença constante de suas crianças, a aldeia oferece um ambiente onde a experiência cultural acontece junto à vida cotidiana da comunidade.

A estrutura vem sendo aprimorada ano após ano para acolher os visitantes com mais conforto, organização e segurança, criando melhores condições para que esses dois mundos. A floresta e a cidade, possam se encontrar de maneira harmoniosa. Sem que um precise deixar de ser o que é. Com respeito ao território, à comunidade e às necessidades de cada pessoa que chega.

FAÇA PARTE DESSA CONSTRUÇÃO

ITINERÁRIO

✈ **Chegada de avião em Cruzeiro do Sul ou Rio Branco**

02 DE DEZ

CHECK-IN NO HOTEL

Traslado terrestre para Tarauacá

03 DE DEZ

CHECK-IN NO HOTEL

Viagem de ida

04 E 05 DE DEZ

Estadia na vila

06 À 15 DE DEZ

Retorno à Tarauacá

16 E 17 DE DEZ

CHECK-IN NO HOTEL

Translado terrestre para Cruzeiro do Sul e Rio Branco

18 DE DEZ

CHECK-IN NO HOTEL

Voo saindo de Cruzeiro do Sul ou Rio Branco

19 DE DEZ

CONTRIBUIÇÃO ALDEIA

PARA BRASILEIROS E LATINOS

R$ 6.000,00

- **Contas internacionais no Reino Unido, Áustria, França - Transferência Bancária** *(Verifique com sua organizadora)*
- **Contas nacionais no Brasil - Pix e Transferência Bancária** *(Verifique com sua organizadora)*
- **Cartão de crédito com acréscimo e juros no Brasil** *(Verifique com sua organizadora)*
- **Wise** *(Verifique com sua organizadora)*
- **Revolut** *(Verifique com sua organizadora)*
- **Paypal** *(Verifique com sua organizadora)*

CONTATO RENATA RELUZ

WhatsApp: +55 (68) 99916-1000

E-mail: renatareluz.gvbr@gmail.com

@ALDEIANOVOFUTURO.HUNIKUIN